REGIONE PIEMONTE

TORINO METROPOLI

COMUNE DI LUSERNETTA

PIANO REGOLATORE GENERALE COMUNALE

Variante Strutturale e di adeguamento al P.A.I. n.1 del P.R.G.C. VIGENTE

Ai sensi dell'art. 15 della L.R. 56/77cosi come modificata dalla L.R. 3/2013 e s.m.i.

Progetto Definitivo

CD*6

PARTE PRIMA

SVILUPPO DEL PIANO
Scala 1:1500

Agg. Novembre 2023

il Sindaco:
MAURINO Alex

il responsabile del procedimento:
MAURINO Alex

Estensore della Variante:
Arch. Guido GEUNA
Collaboratore: Arch.Giorgio CUCCO

Delibera di consiglio comunale n. _____ del _____

Il Segretario Comunale

GEUNA
ARCHITETTO GUIDO GEUNA
Via Chiesina, 15, GRAGLIO, 10090, (TO) Tel. 0121-597293, Fax 0121-597185, P. IVA 07394600018
Indirizzo E-mail: guido.geuna@studiogeuna.eu - PEC: g.geuna@archlaltoforonapec.it

2 Area a Parco, "Zona F1" in prossimità di C.na CHIODIMO
Scala 1:1.500

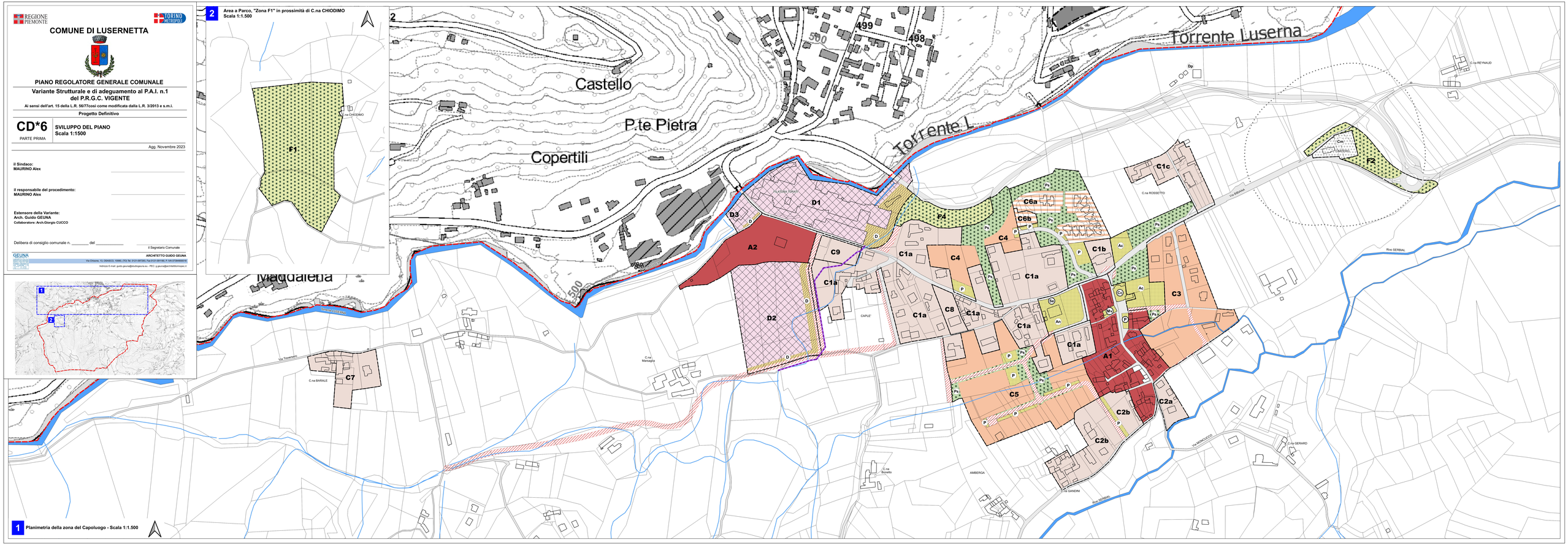

1 Planimetria della zona del Capoluogo - Scala 1:1.500